Legenda

- Hranice správního území Obce Světlík
- Hranice kat. území
- RBC - regionální biocentrum
- RBK - regionální biokoridor
- Cyklostezky
- Vodovody
- Trafostanice
- Elektrické vedení
- Kanalizace
- Místní a účelové komunikace

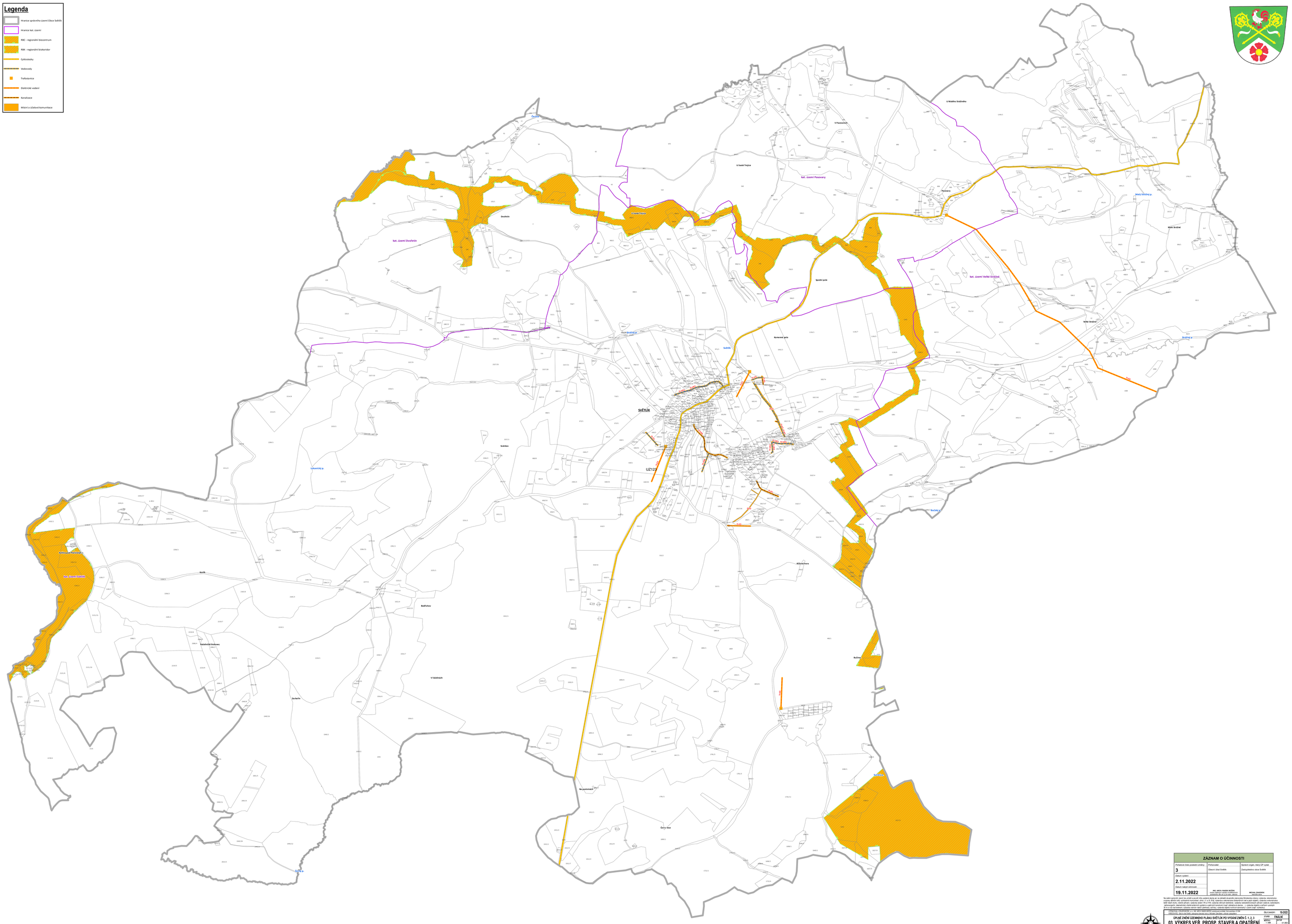

ZÁZNAM O ÚČINNOSTI		
Pořadové číslo poslední změny: 3	Pořizovatel: Obecní úřad Světlík	Správní orgán, který ÚP vydal: Zastupitelstvo obce Světlík
Datum vydání: 2.11.2022		
Datum nabytí účinnosti: 19.11.2022	ING. ARCH. RADEK BUČEK oprávněná úřední osoba pořizovatele dle zák. § 25 zákona	MICHAL ZAJÍČEK starosta obce

Na základě správních aktů byla ověřena soulad výkresu se stavem ke dnu vydání ÚP: zastavěné a zastavitelné plochy; vymezení ploch pro veřejně prospěšné stavby, veřejná prostranství a plochy dočasné stavby; vymezení ploch s prvky ÚSES; vymezení ploch s rekreačním využitím; vymezení ploch pro dopravní a technické infrastruktury; vymezení ploch s omezením vlivů na okolní pozemky; vymezení ploch s prvky kulturního dědictví; vymezení ploch s prvky ochrany přírody; vymezení ploch s prvky ochrany krajinného rázu; vymezení ploch s prvky ochrany nerostného bohatství; vymezení ploch s prvky ochrany zemědělského půdního fondu; vymezení ploch s prvky ochrany lesa; vymezení ploch s prvky ochrany vodního bohatství; vymezení ploch s prvky ochrany ZCHÚ; vymezení ploch s prvky ochrany archeologického dědictví; vymezení ploch s prvky ochrany ZPF; vymezení ploch s prvky ochrany PUPFL